

PLANTA BAJA  
ESC. 1\_\_\_100



FOTO 1  
Vista Fachada Posterior



FOTO 2  
Vista Fachada Lateral Izquierda



FOTO 3  
Vista Interior aula

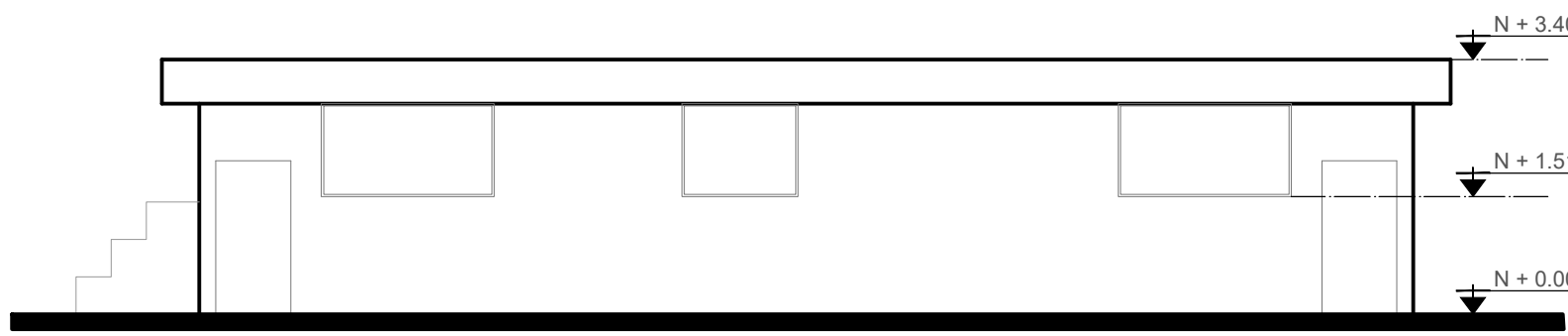

FACHADA FRONTAL  
ESC. 1\_\_\_100

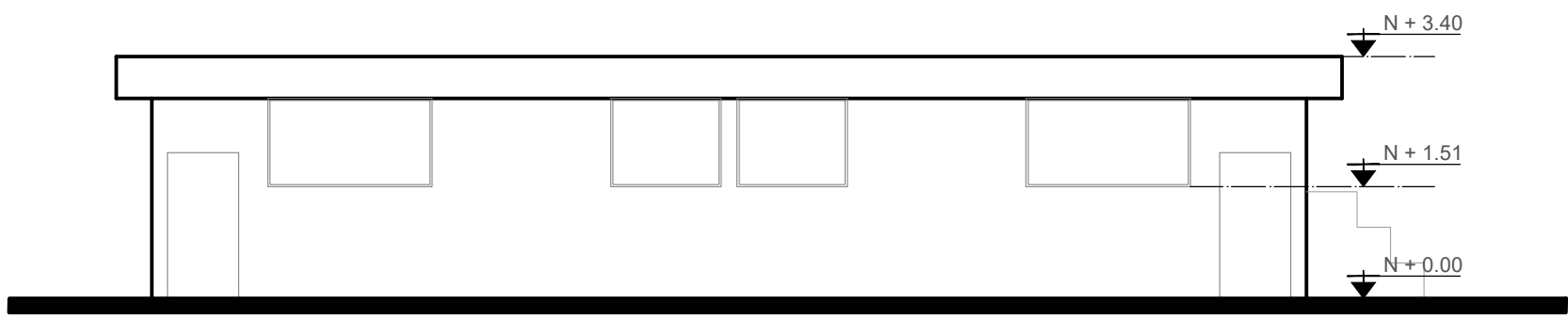

FACHADA POSTERIOR  
ESC. 1\_\_\_100



FACHADA LATERAL DERECHA  
ESC. 1\_\_\_100

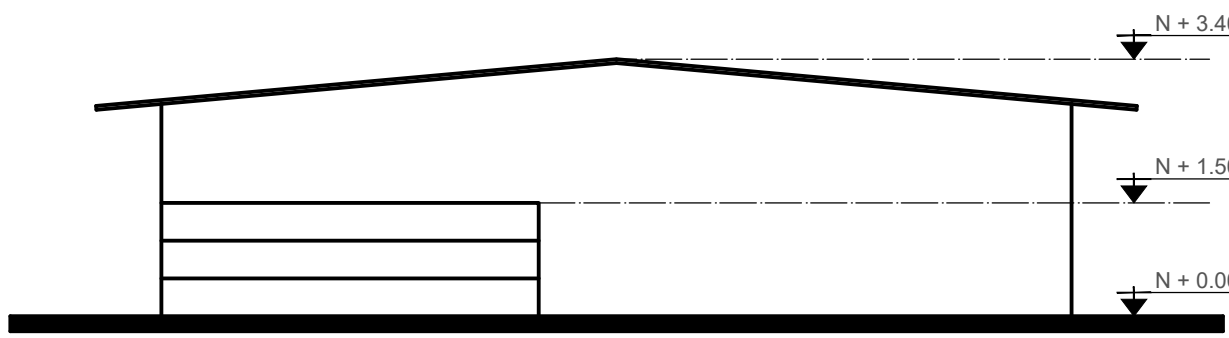

FACHADA LATERAL IZQUIERDA  
ESC. 1\_\_\_100

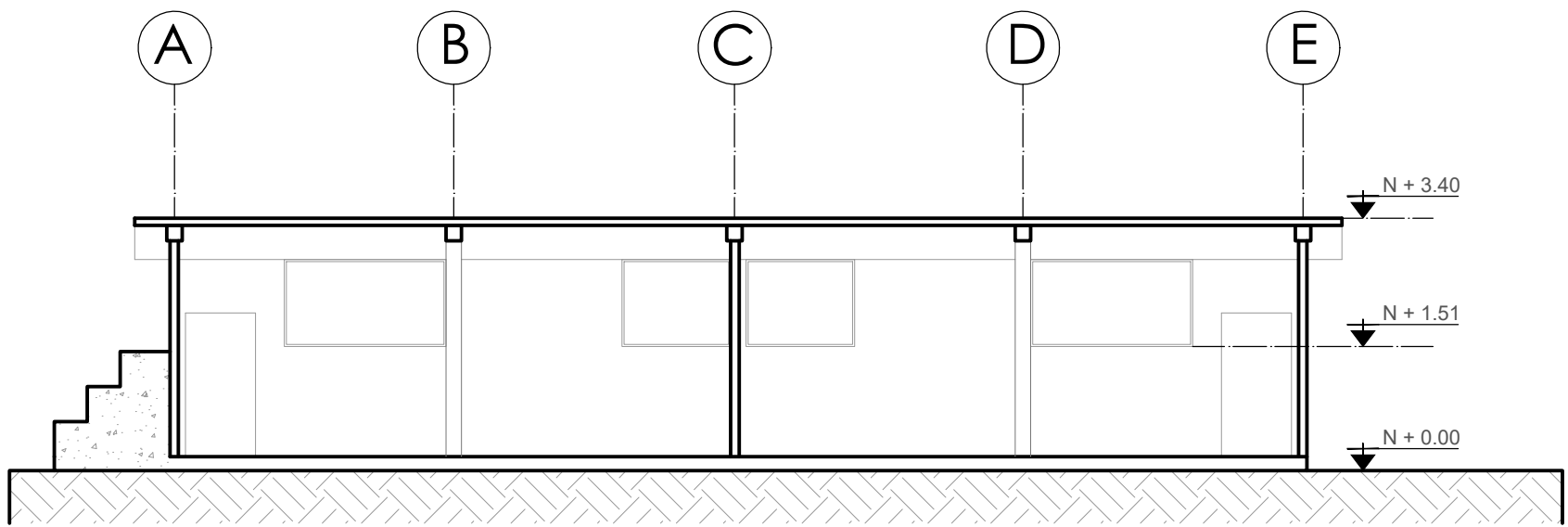

CORTE 1  
ESC. 1\_\_\_100

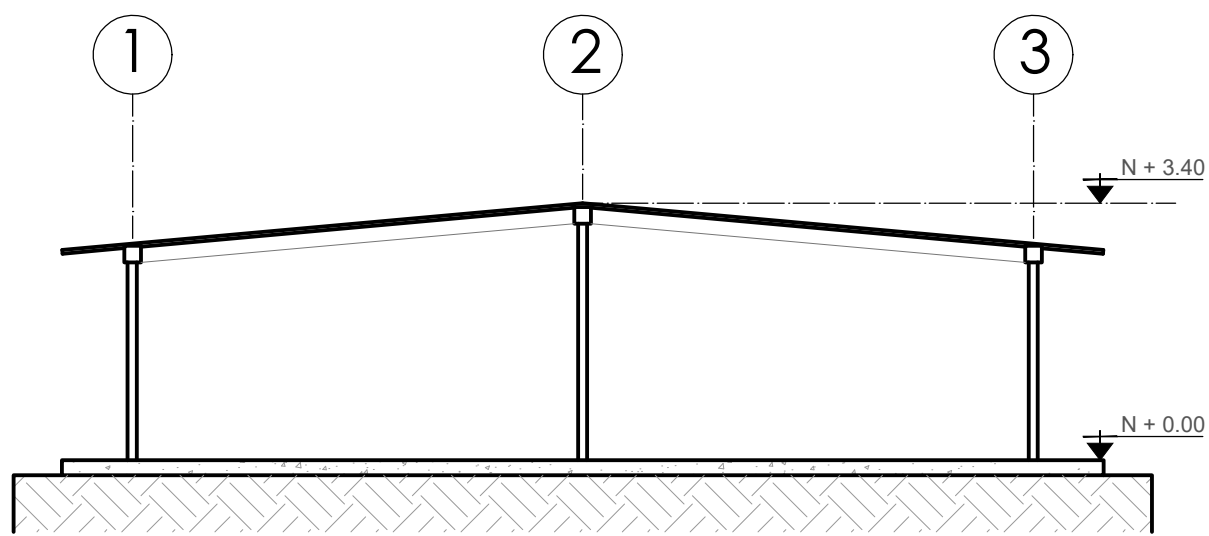

FACHADA FRONTAL  
ESC. 1\_\_\_100

ANÁLISIS ARQUITECTÓNICO - RESUMEN DIAGNÓSTICO																						
N° COMET	CÓDIGO	ACTIVIDAD BLOQUE	PISOS				MAMPOSTERÍA			VENTANAS		PUERTAS		CIELO RASO		ESTRUCTURA	ACONDICIONAMIENTO	ÁREAS	% PORCENTAJE UTILIDAD	OBSERVACIONES		
			CEMENTO	HORMIGÓN ALISADO	CERÁMICA	OTROS	BLOQUE	LADRILLO	OTRO	ALUMINIO	HIERRO	PROTECCIÓN DE HIERRO	MADERA	HIERRO / OTROS	ENLUCIDO	CIELO FALSO	SIN RECUBRIMIENTO	HORMIGÓN			METALICA	ELECTRICO
UNIDAD EDUCATIVA QUEVEDO																						
21	BL21-AU	AULAS INGLES (4)																		195.30	100.00%	DETERIORADO

SIMBOLOGÍA	
	CAMINERÍA EXTERIOR DE CONCRETO
	CAMINERÍA EXTERIOR DE LASTRE O TIERRA
	CAMINERÍA EXTERIOR DE CESPED NATURAL

MINISTERIO DE EDUCACIÓN

RESPONSABLES:

ARQ. NELSON CAMPOS VINUEZA  
DIRECTOR DE PROYECTO  
EMPRESA CONSULTORA S.A.

ING. HERNÁN ERAZO  
ADMINISTRADOR DE CONTRATO  
#BIRF-8542-SBCC-CF-2018-030

ARQ. JAVIER ROMERO  
ARQUITECTO DISEÑADOR  
EMPRESA CONSULTORA S.A.

ARQ. MAURICIO NIETO  
ESPECIALISTA ARQUITECTÓNICO  
MINEDUC

ESQUEMA DEL PROYECTO:

PROYECTO:

BIRF-8542-SBCC-CF-2018-030

CONSULTORÍA "INTERVENCIÓN EN LA INFRAESTRUCTURA EXISTENTE Y PROPUESTA PARA LA REPOTENCIACIÓN DE LA UNIDAD EDUCATIVA NICOLÁS INFANTE DÍAZ, UBICADA EN EL CANTÓN QUEVEDO PROVINCIA DE LOS RÍOS Y UNIDAD EDUCATIVA QUEVEDO UBICADA EN EL CANTÓN QUEVEDO PROVINCIA DE LOS RÍOS."

UNIDAD EDUCATIVA:

UNIDAD EDUCATIVA QUEVEDO

CANTÓN:

QUEVEDO

PROVINCIA:

LOS RÍOS

CONTIENE:

PLANOS ARQUITECTÓNICOS

PLANTAS, CORTES Y FACHADAS BL 21-AU

ESCALA:

INDICADAS

FECHA:

2019

LÁMINA N.º

A-28

SELLOS MUNICIPALES: